TỈNH NINH THUẬN

ĐỒ ÁN ĐIỀU CHỈNH TỔNG THỂ QUY HOẠCH XÂY DỰNG VÙNG HUYỆN THUẬN BẮC ĐẾN NĂM 2030, TẦM NHÌN ĐẾN NĂM 2050

BẢN ĐỒ ĐỊNH HƯỚNG HỆ THỐNG CẤP HẠ TẦNG VIỄN THÔNG THỤ ĐỘNG

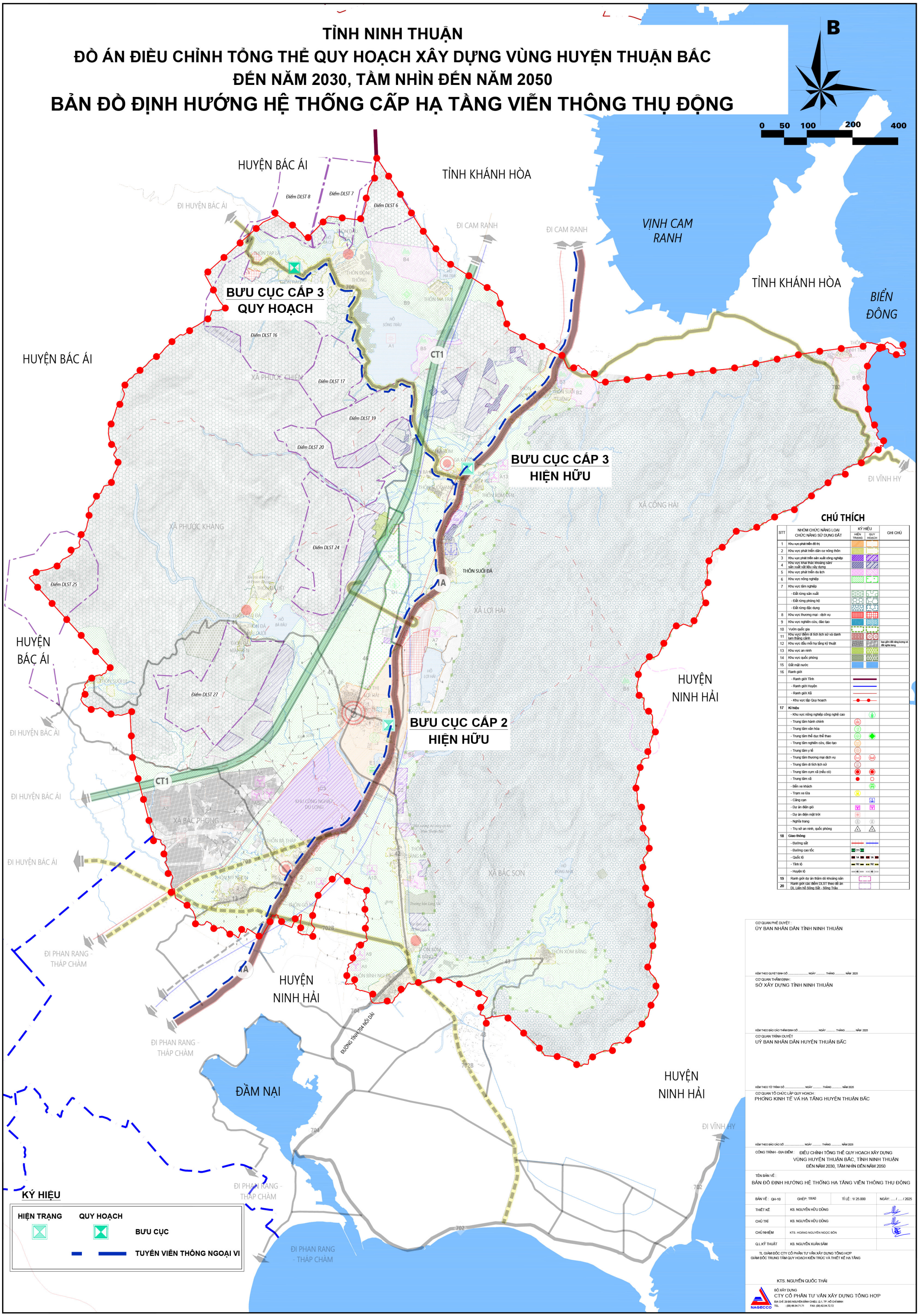

CHÚ THÍCH

STT	NHÓM CHỨC NĂNG LOẠI CHỨC NĂNG SỬ DỤNG ĐẤT	KÝ HIỆU HIỆN TRẠNG	KÝ HIỆU QUY HOẠCH	GHI CHÚ
1	Khu vực phát triển đô thị			
2	Khu vực phát triển dân cư nông thôn			
3	Khu vực phát triển sản xuất công nghiệp			
4	Khu vực khai thác khoáng sản/ sản xuất vật liệu xây dựng			
5	Khu vực phát triển du lịch			
6	Khu vực nông nghiệp			
7	Khu vực lâm nghiệp			
	- Đất rừng sản xuất			
	- Đất rừng phòng hộ			
	- Đất rừng đặc dụng			
8	Khu vực thương mại - dịch vụ			
9	Khu vực nghiên cứu, đào tạo			
10	Vườn quốc gia			
11	Khu vực điểm di tích lịch sử và danh lam thắng cảnh			
12	Khu vực đầu mối hạ tầng kỹ thuật			bao gồm đất năng lượng và đất nghĩa trang
13	Khu vực an ninh			
14	Khu vực quốc phòng			
15	Đất mặt nước			
16	Ranh giới			
	- Ranh giới Tỉnh			
	- Ranh giới Huyện			
	- Ranh giới Xã			
	- Khu vực lập Quy hoạch			
17	**Kí hiệu**			
	- Khu vực nông nghiệp công nghệ cao			
	- Trung tâm hành chính			
	- Trung tâm văn hóa			
	- Trung tâm thể dục thể thao			
	- Trung tâm nghiên cứu, đào tạo			
	- Trung tâm y tế			
	- Trung tâm thương mại dịch vụ			
	- Trung tâm di tích lịch sử			
	- Trung tâm cụm xã (nếu có)			
	- Trung tâm xã			
	- Bến xe khách			
	- Trạm xe lửa			
	- Cảng cạn			
	- Dự án điện gió			
	- Dự án điện mặt trời			
	- Nghĩa trang			
	- Trụ sở an ninh, quốc phòng			
18	**Giao thông**			
	- Đường sắt			
	- Đường cao tốc	CT1		
	- Quốc lộ	1A	1A	
	- Tỉnh lộ	702	702	
	- Huyện lộ	46	46	
19	Ranh giới dự án thăm dò khoáng sản			
20	Ranh giới các điểm DLST theo đồ án DL Liên hồ Sông Sắt - Sông Trâu			

CƠ QUAN PHÊ DUYỆT :
ỦY BAN NHÂN DÂN TỈNH NINH THUẬN

KÈM THEO QUYẾT ĐỊNH SỐ ..... NGÀY ..... THÁNG ..... NĂM 2025

CƠ QUAN THẨM ĐỊNH :
SỞ XÂY DỰNG TỈNH NINH THUẬN

KÈM THEO BÁO CÁO THẨM ĐỊNH SỐ ..... NGÀY ..... THÁNG ..... NĂM 2025

CƠ QUAN TRÌNH DUYỆT
ỦY BAN NHÂN DÂN HUYỆN THUẬN BẮC

KÈM THEO TỜ TRÌNH SỐ ..... NGÀY ..... THÁNG ..... NĂM 2025

CƠ QUAN TỔ CHỨC LẬP QUY HOẠCH :
PHÒNG KINH TẾ VÀ HẠ TẦNG HUYỆN THUẬN BẮC

KÈM THEO BÁO CÁO SỐ ..... NGÀY ..... THÁNG ..... NĂM 2025

CÔNG TRÌNH - ĐỊA ĐIỂM : ĐIỀU CHỈNH TỔNG THỂ QUY HOẠCH XÂY DỰNG VÙNG HUYỆN THUẬN BẮC, TỈNH NINH THUẬN ĐẾN NĂM 2030, TẦM NHÌN ĐẾN NĂM 2050

TÊN BẢN VẼ :
BẢN ĐỒ ĐỊNH HƯỚNG HỆ THỐNG HẠ TẦNG VIỄN THÔNG THỤ ĐỘNG

BẢN VẼ : QH-10	GHÉP: 1XA0	TỈ LỆ : 1/ 25.000	NGÀY: ..... / ..... / 2025
THIẾT KẾ	KS. NGUYỄN HỮU DŨNG		
CHỦ TRÌ	KS. NGUYỄN HỮU DŨNG		
CHỦ NHIỆM	KTS. HOÀNG NGUYỄN NGỌC BÔN		
Q.L.KỸ THUẬT	KS. NGUYỄN XUÂN SÂM		

TL. GIÁM ĐỐC CTY CỔ PHẦN TƯ VẤN XÂY DỰNG TỔNG HỢP
GIÁM ĐỐC TRUNG TÂM QUY HOẠCH KIẾN TRÚC VÀ THIẾT KẾ HẠ TẦNG

KTS. NGUYỄN QUỐC THÁI

BỘ XÂY DỰNG
CTY CỔ PHẦN TƯ VẤN XÂY DỰNG TỔNG HỢP
NAGECCO
ĐỊA CHỈ: 29 BIS NGUYỄN ĐÌNH CHIỂU ,Q.1, TP. HỒ CHÍ MINH
TEL : (08) 66.54.71.71 FAX: (08) 62.54.72.72

TÊN CÔNG TRÌNH: ĐỒ ÁN ĐIỀU CHỈNH TỔNG THỂ QUY HOẠCH XÂY DỰNG VÙNG HUYỆN THUẬN BẮC, TỈNH NINH THUẬN ĐẾN NĂM 2030, TẦM NHÌN ĐẾN NĂM 2050
TÊN BẢN VẼ: BẢN ĐỒ ĐỊNH HƯỚNG HỆ THỐNG HẠ TẦNG VIỄN THÔNG THỤ ĐỘNG-QH10